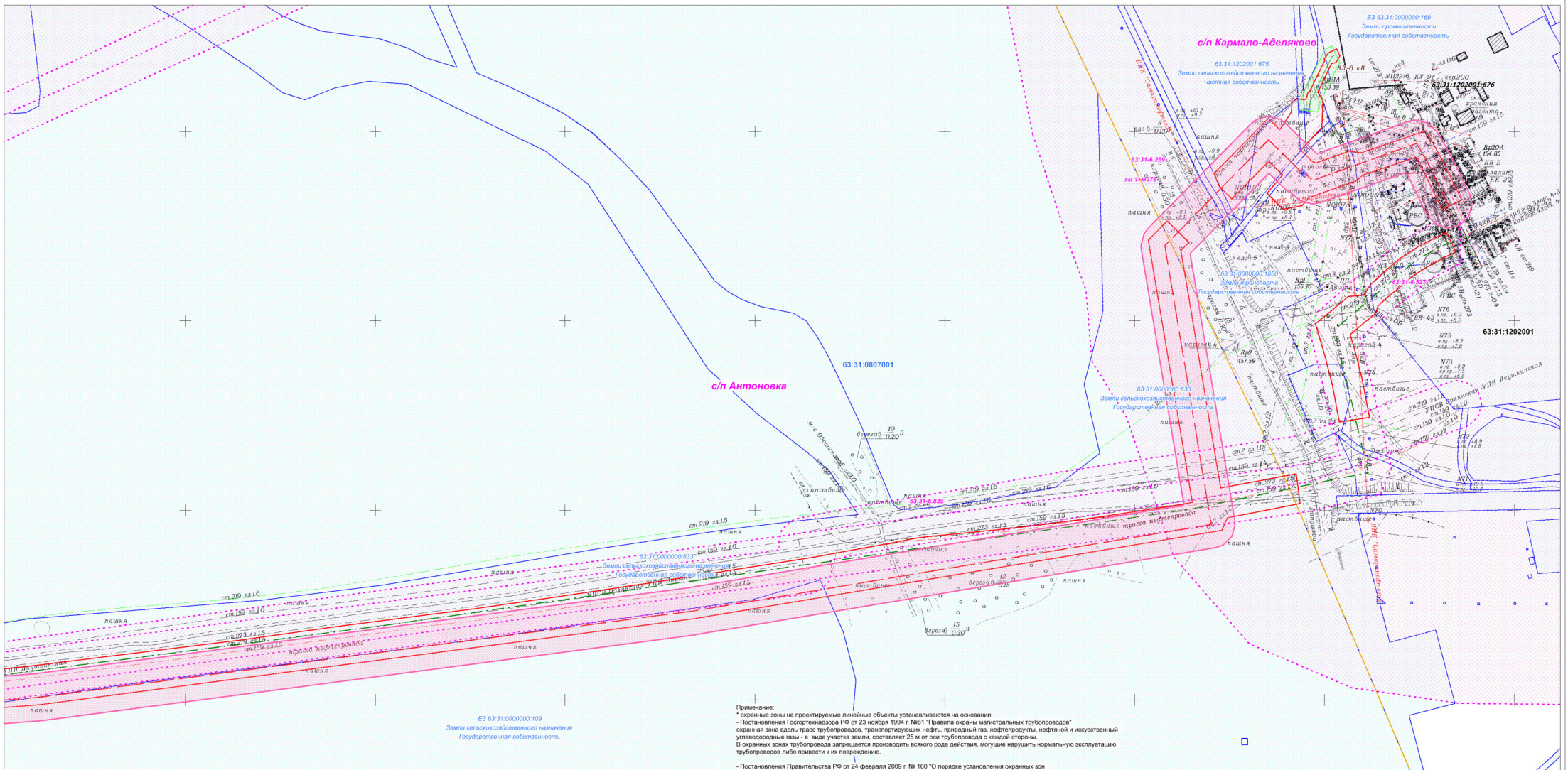

Примечание:
* охранные зоны на проектируемые линейные объекты устанавливаются на основании:
- Постановления Госгортехнадзора РФ от 23 ноября 1994 г. №61 "Правила охраны магистральных трубопроводов"
охранная зона вдоль трасс трубопроводов, транспортирующих нефть, природный газ, нефтепродукты, нефтяной и искусственный углеводородные газы - в виде участка земли, составляет 25 м от оси трубопровода с каждой стороны.
В охранных зонах трубопровода запрещается производить всякого рода действия, могущие нарушить нормальную эксплуатацию трубопроводов либо привести к их повреждению.

- Постановления Правительства РФ от 24 февраля 2009 г. № 160 "О порядке установления охранных зон объектов электросетевого хозяйства и особых условий использовнаия земельных участков, расположенных в границах таких зон"
охранная зона воздушных линий электропередачи с проектным нумерным классом напряжения от 1 до 20 кВ составляет 10 м по обе стороны линии электропередачи от крайних проводов.
В охранных зонах запрещается осуществлять любые действия, которые могут нарушить безопасную работу объектов электросетевого хозяйства, в том числе привести к их повреждению или уничтожению, и (или) повлечь причинение вреда жизни, здоровью граждан и имуществу физических или юридических лиц, а также повлечь нанесение экологического ущерба и возникновение пожаров.

Условные обозначения:

- Границы муниципальных образований (сельских поселений)
- Границы планируемых элементов планировочной структуры (территории, в отношении которой осуществляется подготовка проекта межевания территории)
- 63:31:1201003 - Границы кадастрового квартала, его номер
- 63:31:0000000:230 - Граница и кадастровый номер существующего земельного участка, учтенного в ЕГРН
- Граница зоны с особыми условиями использования территории подлежащая изменению в связи с размещением нефтепровода, подлежащего реконструкции (Реестровый номер: 63:31-6.527), общая ширина 50 м
- Граница зоны с особыми условиями использования территории подлежащая установлению (проектируемая ВЛ 6 кВ), общая ширина 20 м
- Граница зоны с особыми условиями использования территории подлежащая установлению (кабель электрический до 1 кВ), общая ширина 2 м
- 63:31:1202001:676 - Граница и кадастровый номер существующего объекта капитального строительства, учтенного в ЕГРН

Примечание:
** Местоположение существующих объектов капитального строительства отображены на топографическом плане*
** Границы территорий объектов культурного наследия отсутствуют*
** Границы земель особо охраняемых природных территорий отсутствуют*
** Публичные сервитуты не установлены*

Проектируемые коммуникации:

- проектируемый нефтепровод подземный
- проектируемая ВЛ 6 кВ
- W2,W1 - проектируемый кабель подземный
- демонтируемый нефтепровод подземный

Границы существующих элементов планировочной структуры

- Н - Трубопроводы подземные (нефть)
- 10 кВ 3 пр. - ЛЭП высокого напряжения
- дороги грунтовые
- 63:31-6.527 - Зоны с особыми условиями использования территории, сведения о которых содержатся в ЕГРН
- 63:00-6.29 - Прибрежная защитная полоса р. Сургут
- 63:00-6.25 - Водоохранная зона р. Сургут
- 63:00-6.141 - Сергиевское лесничество, реестровый номер в ЕГРН

Примечание:
** Перечень координат характерных точек границ зон с особыми условиями использования территории, подлежащие установлению приведен в томе 4 "Проекта обоснования межевания территории"*

Схема размещения листов

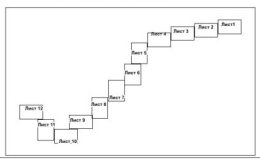

ООО "ННК-Самаранефтегаз"						Проект межевания территории для строительства объекта ООО "ННК-Самаранефтегаз": нефтепровод УПН Якушкинская – ТП Серные воды. Реконструкция" в границах сельских поселений Кармало-Аделяково, Антоновка, Серноводск, Свободненск и городского поселения Суходол Сергиевского района Самарской области			
Изм.	Кол.уч.	Лист	N док.	Подп.	Дата				
Исполнитель		Титкова Е.Ф.				Том 5 "Материалы по обоснованию проекта межевания территории. Графическая часть"	Стадия	Лист	Листов
Директор		Ховрин Н.А.					ПП	1	12
						Чертеж по обоснованию проекта межевания территории М 1:2000	ООО "Средневолжская землеустроительная компания"		

Формат А1